## A Anleitung
### Drehrichtung des Motors ändern

Der zeitliche Abstand zwischen den einzelnen Schritten muss innerhalb von 4 Sekunden liegen, ansonsten wird die Einstellung verlassen.

Die Drehrichtung des Motors ist abhängig von der jeweiligen Einbausituation.
Mit der Änderung der Drehrichtung können Sie diese Ihrer Einbausituation anpassen.

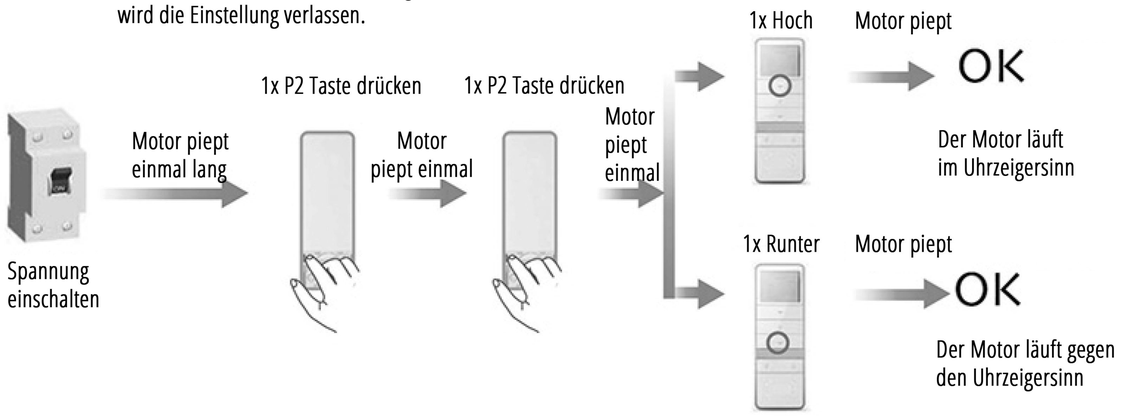


Hinweis: Sender keiner Feuchtigkeit aussetzen. Wenn Sie den Sender verwenden und der Abstand offensichtlich zu kurz oder ungenau ist, tauschen Sie bitte die Batterie. Bitte entsorgen Sie Batterien nur auf dem dafür vorgesehenn Recyclingweg. Achten Sie darauf, dass die Knopfzelle richtig eingelegt sind.


**NOBILY GmbH**
**Grüner Talstr. 73-79**
**58644 Iserlohn**

**Vetreten durch die Geschäftsführer: Kai Reimann, Uwe Drilling**

**Telefon: +49 (0) 2371 / 79799-0**
**E-Mail: shop@nobily.de**
**Web: http://www.nobily.de**


CE

# NOBILY®

# 1 / 5 Kanal-Timer Exquisit
# - Bedienungsanleitung -

Art.Nr.: 1231218030001 (1 Kanal)
Art.Nr.: 1231218050001 (5 Kanal)

## T Technik

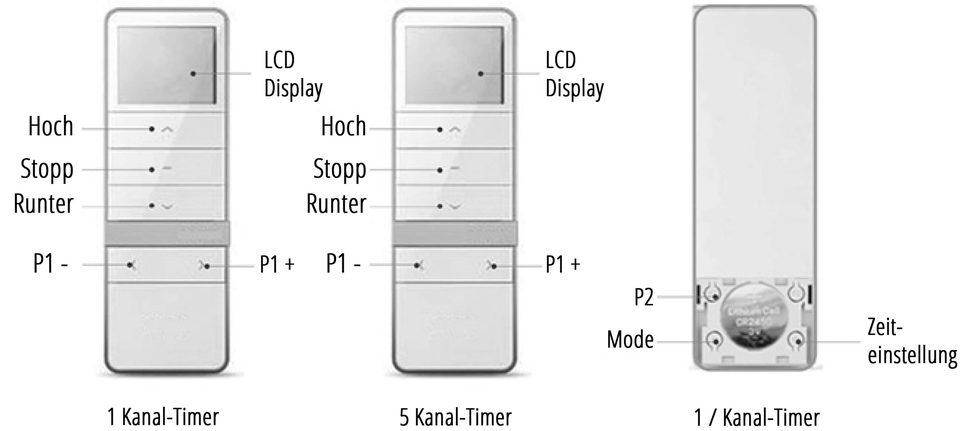


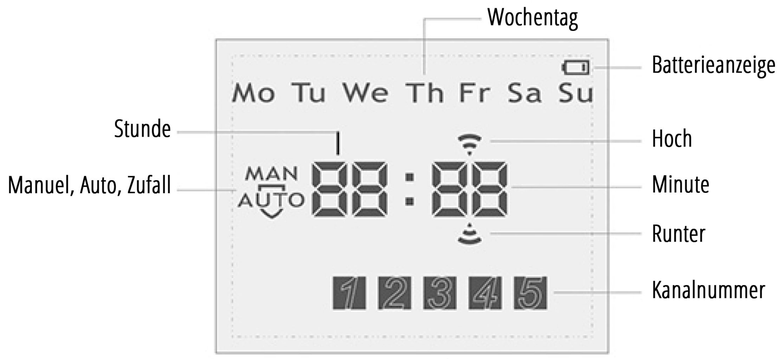


1 / 5 Kanal-Timer

## T Technik

| Technische Spezifikationen | | Funktionen |
|---|---|---|
| • Versorungsspannung:<br>• Batterie:<br>•Sendefrequenz:<br>•Sendeleistung:<br>• Betriebstemperatur:<br>• Funkreichweite: | 3V<br>(CR2450)<br>433.92 MHz<br>10 mW<br>-10°C ~ -50°C<br>ca. 100m (draußen)<br>ca. 35m (innen - abhängig von der Bausubstanz) | Nur 5 Kanal-Timer:<br>Die Nummer im unteren Bereich des Displays zeigt den aktuell ausgewählten Kanal an. Drücken Sie P1- um in einen unteren Kanal zu wechseln. Drücken Sie P1+ um in einen höheren Kanal zu wechseln. Der Gruppenkontrollmodus wird aktiviert und alle Kanäle werden ausgewählt. Alle Kanäle sind aktiviert. |

# T Effektive Kanalauswahl

Der NOBILY 1 Kanal-Timer besitzt diese Funktion nicht!

Unter „auto“ oder zufälliger Status, drücken Sie „P1-“ oder „P1+“ um den gewünschten Kanal auszuwählen.

Nachdem Sie den gewünschten Kanal ausgewählt haben, drücken Sie „P1+“ für eine Sekunde.

OK

Ist der Kanal wird markiert, sind „Auto“ und „Zufall“ sind gültig.
Ist der Kanal nicht markiert, sind „Auto“ und „Zufall“ nicht gültig.

# A Modus ändern

Manueller Modus: normaler Sender ohne Timer-Funktion
Auto-Modus: normaler Sender mit Timer-Funktion
Zufalls-Modus: normaler Sender mit Timer-Funktion und 15 Minuten Differenz.

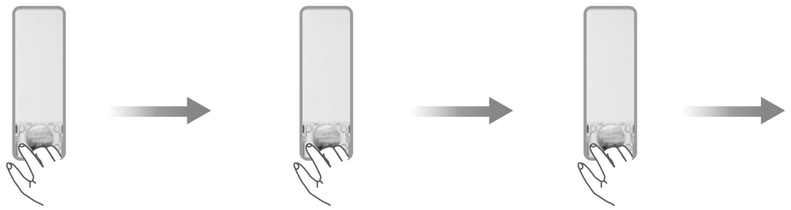

Drücken Sie „P2“ und wechseln Sie in den manuellen Modus.

Drücken Sie erneut „P2“ und wechseln Sie in den Auto-Modus.

Drücken Sie erneut „P2“ und wechseln Sie in den Zufalls-Modus.

Drücken Sie „P2“ um zirkulär zwischen den Modi zu wechseln.

# A Aktuelle Uhrzeit einstellen (nur im manuellen Modus)

Beim Einstellen der Uhrzeit sollte der Abstand zwischen den einzelnen Schritten, 60 Sekunden nicht überschreiten. Sonst wird der Einstellmodus verlassen.

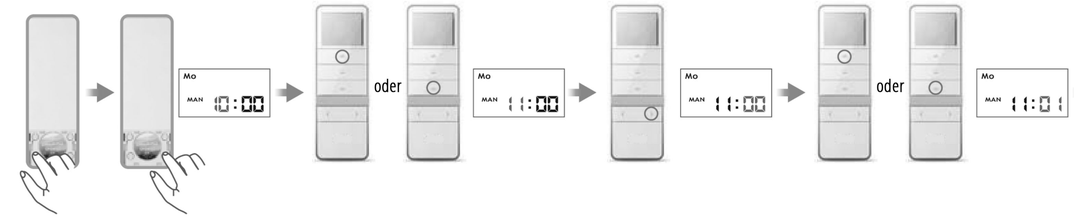


Drücken Sie „P2“ um in den manuellen Modus zu wechseln.

Drücken Sie für 3 Sekunden die Zeiteinstellung. Die Stunden blinken.

Drücken Sie die „Hoch“ oder „Runter“-Taste und stellen Sie die Stunden ein.

Drücken Sie „P1+“ bis die Minuten blinken.

Drücken Sie die „Hoch“ oder „Runter“-Taste und stellen Sie die Minuten ein.

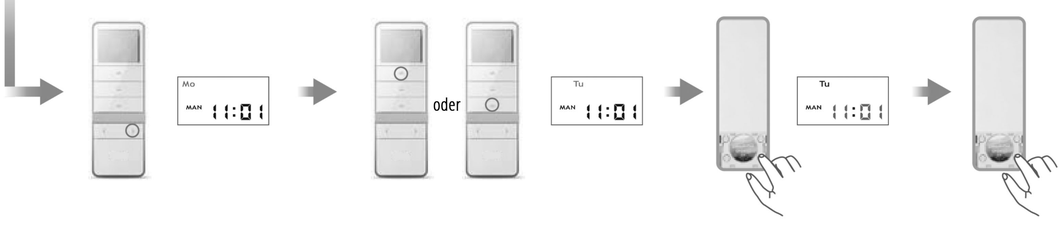


Drücken Sie „P1+“ bis die Wochentage blinken.

Drücken Sie die „Hoch“ oder „Runter“-Taste und stellen Sie den Wochentag ein.

Drücken Sie die Zeiteinstelltaste für 3 Sekunden, Die Stunden und Minuten blinken gleichzeitig und die Einstellung wird gespeichert.

Drücken Sie die Zeit-einstelltaste. Sekunden springen auf Null und die Zeit beginnt zu laufen.

# A Eingestellte Zeiten kontrollieren (Nicht in der Gruppenkontrolle)

- Wenn die Anzeige „- - : - -“ anzeigt, ist keine Fahrzeit für diesen Kanal eingestellt.
- In dein Einstellmodi darf der Zeitinterval zwischen den Schritten 60 Sekunden nicht nicht überschreiten.
- Der Abstand zwischen der Auf- und Abfahrzeiten muss über 32 Minuten übertragen. Liegt der Abstand unter 32 Minuten, wird „Er01“ angezeigt und muss neu eingestellt werden.
- In der Einstellung der Zeiten, stellen Sie durch Drücken von „P1+/-“ die Minuten / Stunden ein.
- In der Einstellung der Zeiten, wechseln Sie mit der „Mode“-Taste um zwischen den Auf- und Abfahrzeiten zu wechseln.
- Sie können die Kontrolle der Fahrzeiten durch Drücken der „Stopp“-Taste direkt verlassen.
- Die gespeicherten Fahrzeiten bleiben auch nach einem Stromausfall gespeichert.

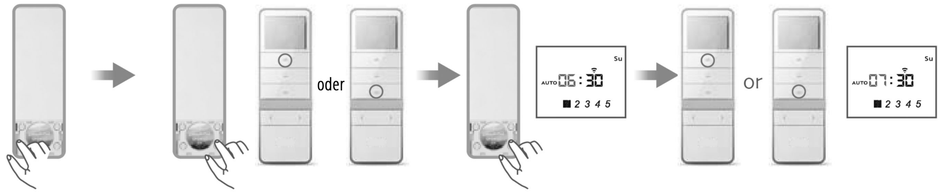


Drücken Sie die „Modus“-Taste und wechseln Sie in den „Auto“- oder „Zufall“-Modus.

Drücken Sie die Zeiteinstelltaste für 3 Sekunden um die Zeitstatus zu gelangen. Durch die „Hoch“- / „Runter“-Taste können Sie die eingestellten Zeiten kontrollieren.

Drücken Sie die „Zeiteinstell-taste“ und die Stunden blinken. Stellen Sie die Auffahrzeit ein.

Drücken Sie die „Hoch“- oder „Runter“-Taste und stellen Sie die Stunden der Auffahrzeit ein.

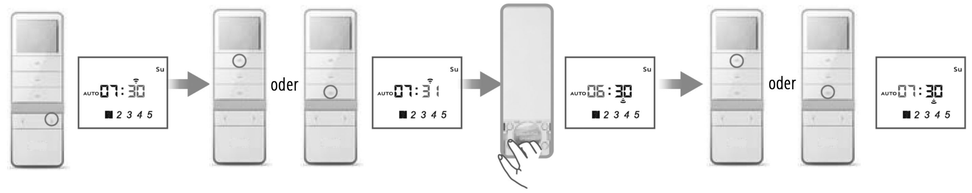


Drücken Sie die „P1+“-Taste und wechselen Sie zu den Minuten der Auffahrzeit.

Drücken Sie die „Hoch“- oder „Runter“-Taste um die Minuten einzustellen.

Drücken Sie die „P2“-Taste und bestätigen Sie die Auffahrzeit. Sie wechseln nun zur Einstellung der Abfahrzeit.

Drücken Sie die „Hoch“- oder „Runter“-Taste und stellen Sie die Stunden der Abfahrzeit ein.

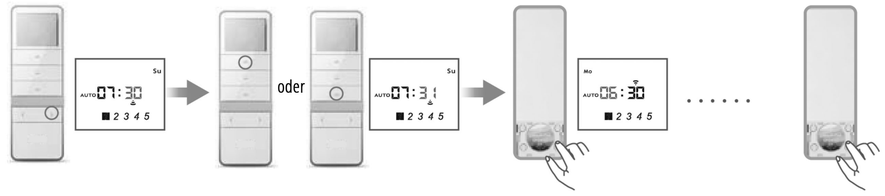


Drücken Sie die „P1+“-Taste und wechselen Sie zu den Minuten der Abfahrzeit.

Drücken Sie die „Hoch“- oder „Runter“-Taste um die Minuten einzustellen.

Drücken Sie die „P2“-Taste und bestätigen Sie die Abfahrzeit. Sie wechseln nun zur Einstellung der Auffahrzeit für den nächsten Werktag.

Nachdem Sie alle Fahrzeiten für die Woche eingestellt haben, drücken Sie die „Zeiteinstelltaste“. Stunden und Minuten blinken. Die Fahrzeiten sind nun gespeichert.